REKA TWESE DUSANGE YEZU

Apollinaire HABYARIMANA

mf — f — cresc

Re ka twe se du sa nge
Re ka twe se
Re ka
Re ka
Ye zu Ye zu du
Ye zu
Ye, Ye zu

f — mf — f

ku, du ku nd'u wo tu mu, tu mu
ku nd'u wo mu ti ma we tu mu shi mi r'i
tu mu, tu mu

ff — cresc — Rall — Fine

ne za ye ni we nshu ti, ko nya nshu ti
nshu ti ko ti.
ko ko
ne z'i ne za ye
ti nshu ti ko ko

Allegro — p

1.U nku nda a gi r'u ko mu bwi ra Da t'a ra mu
ku nda, na njye nka mu ku nda tu ka z'i we tu ga tu r'i we.

Scanned with CamScanner

2.Ni mu ku ri ki z'a ma te ge ko ya njye mu

za gu ma mu ru ku ndo rwa njye nku ko na

njye na ku ri ki j'a ya Da ta nka gu ma mu ru ku ndo

ndo

rwe. 3.U ru ku ndo nya rwo nti ru

bwo

gi r'u bwi ra a hu bwo ru gi r'u ru gwi

ro u ru ku ndo nya rwo nti ru

gi r'i shya ri nti ru hu ba gu ri ka nti rwi ku

ri ri za. 4.Kri stu fu ngu ro ry'u bu zi

Scanned with CamScanner

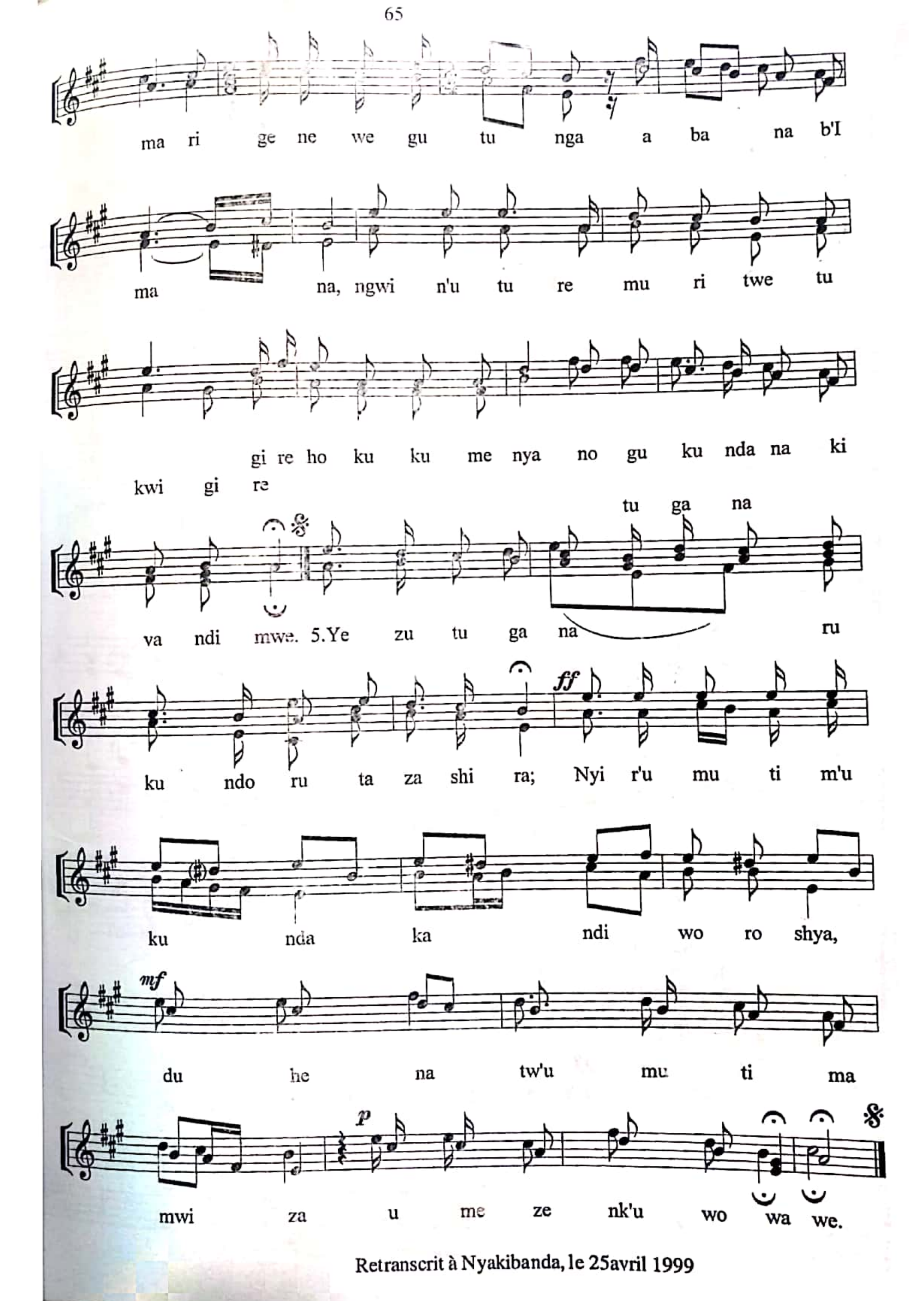

Retranscrit à Nyakibanda, le 25avril 1999

Scanned with CamScanner